XPegasus

HARMS+WENDE HWH

MITTELFREQUENZ-SCHWEISSSYSTEME

XPegasus – Bediensoftware

Sicheres Bedienen und Überwachen Ihrer Steuerungen

XPegasus-Bedienoberfläche

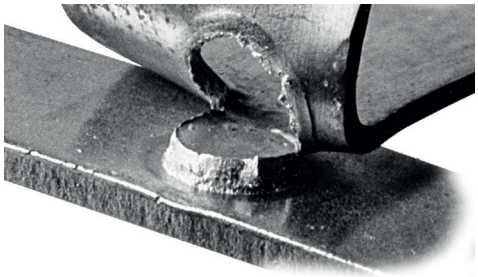

ÜBERSICHT

XPegasus ist unsere übergreifende Bedienoberfläche für GeniusMFI, GeniusHWI, HWI 28XX und HWI 22XX und Ratia 73 Steuerungen. Sie vereint eine einheitliche Bedienung unter einem Dach. Sie müssen sich keine Gedanken machen, welche Steuerung Sie gerade bedienen – *XPegasus* erledigt das.
Programmieren und Überwachen Sie Ihre Steuerungen von der Inbetriebnahme bis hin zum laufenden Serienbetrieb. Grafisch gestaltete Überwachungsmasken lassen Ihr Personal mit einem Blick erkennen, wie Ihre Produktion läuft.

VORTEILE

- Graphisch orientiertes Programmieren von mehreren Steuerungsfamilien mit nur einer Software
- Unterstützung bei der Inbetriebnahme durch Echtzeit Diagnosemaske
- Logbuchfunktion erlaubt das Verfolgen von Änderungen und Meldungen
- Einfacher Parameterimport und -export
- Mehrsprachliche Unterstützung (umschaltbar)
- Logisches Gruppieren Ihrer Steuerungen, z. B. nach Schweißzellen
- Upgrade zu höheren Versionen leicht möglich
- Datenbankfunktion (je nach Version)
- Verteilte Serverlösung (*XPegasus* Platinum)

… und vieles mehr

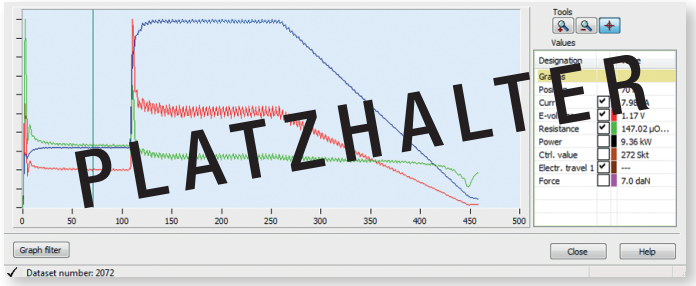

Prozessgrößen im Schweißverlauf mit AMC

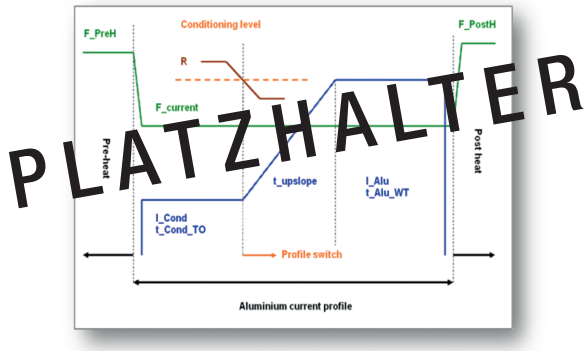

Schematischer Prozessablauf

XPEGASUS IM DETAIL (AUSZUG)

Eigenschaften	*XPegasus* Silver	*XPegasus* Gold	*XPegasus* Platinum
GeniusHWI	Alle Versionen	Alle Versionen	Alle Versionen
GeniusMFI	Alle Versionen	Alle Versionen	Alle Versionen
HWI 28XX **HWI 22 XX**	Version 8.22 mit Ethernet	Version 8.22 mit Ethernet	Version 8.22 mit Ethernet
Ratia 73	Ab Firmware 5.1 mit Ethernet	Ab Firmware 5.1 mit Ethernet	Ab Firmware 5.1 mit Ethernet
Konstantstromprogrammierung	Ja	Ja	Ja
Daten-Im-Export	Ja	Ja	Ja
Folgende Funktionen können verwendet werden, falls auf dem Inverter installiert:			
IQR Programmierung	Ja	Ja	Ja
AMC/AMF Programmierung	Ja	Ja	Ja
Verteile Serverlösung	Nein	Nein	Ja
Sprachunterstützung	Ja	Ja	Ja
Folgende Funktionen stehen nur bei Genius Invertern zur Verfügung:			
Inspektoren	Ja	Ja	Ja
Abspeichern Schweißdaten (Datenbank)	Nein	Ja	Ja

SYSTEMVORAUSSETZUNGEN

- Microsoft Windows XP oder höher
- Für chinesische Sprachversion Chinesisches Windows nötig.

Produktinformation 2016-04 41679 41679-00de